



## P340 ABCON

### Anwendungsbereich:

Überwachung des kompletten Ablese- und Abrechnungszyklus in SAP R/3 IS-U/CCS

### Situation:

Die Überwachung des Abrechnungsprozesses von der Ablesevorbereitung über die Datenerfassung, die Abrechnung, die Fakturierung bis hin zur Druckausgabe stellt eine der zentralen Aufgaben in einem Energieversorgungsunternehmen dar. Eine zeitnahe Rechnungserstellung wirkt sich direkt auf die Liquidität des Unternehmens und auf die Kundenzufriedenheit aus.

### Die Lösung:

#### **P340 ABCON Abrechnungscontrolling der PCO**

Mit dem Abrechnungscontrolling ABCON der PCO wird ein Werkzeug zur Verfügung gestellt, welches **jederzeit Informationen über die „schwebenden“ Fälle** des Abrechnungszyklus liefert. Zusätzlich werden unvollständige Ein- und Auszüge überwacht.

ABCON liefert dem Fachbereich übersichtlich und genau alle Informationen über den aktuellen Stand des Abrechnungszyklus. Je nach Sachverhalt werden die problematischen Fälle selektiert und dem Bearbeiter in einer **Baumstruktur** übersichtlich dargestellt. Dies erfolgt in Abhängigkeit von Fehlerklassen, wie z. B. fehlende und unplausible Ablesungen, gesperrte Verträge und Vertragskonten, ausgesteuerte Belege usw. Direkt von der Baumstruktur kann über die selektierten Objekte in die entsprechenden **Verarbeitungstransaktionen** navigiert werden. Dadurch können die problematischen Fälle komfortabel und zeitnah bearbeitet werden.

Durch ABCON optimieren Sie die Identifikation und die Bearbeitung der Problemfälle. Die zu bearbeitenden Objekte können **online oder im Hintergrund** identifiziert werden. Zur Laufzeitoptimierung können die Problemfälle auch im Batch vorselektiert und in der Dialoganzeige weiter aufbereitet werden. Die Darstellung der Dialoganzeige sowie der Listausgabe kann **individuell konfiguriert** werden.

Direkt von ABCON können die **Statistiken** des Add-on P341 ABCON-STAT aufgerufen werden. In Ergänzung zu den Informationen für die Sachbearbeitung bietet ABCON-STAT den Überblick über die offenen und bereits durchgeführten Abrechnungen.

### Version:

PCO P340 ABCON 1.2

### Systemvoraussetzung:

SAP R/3 IS-U/CCS 4.6x oder SAP ERP 2005

# P340 ABCON

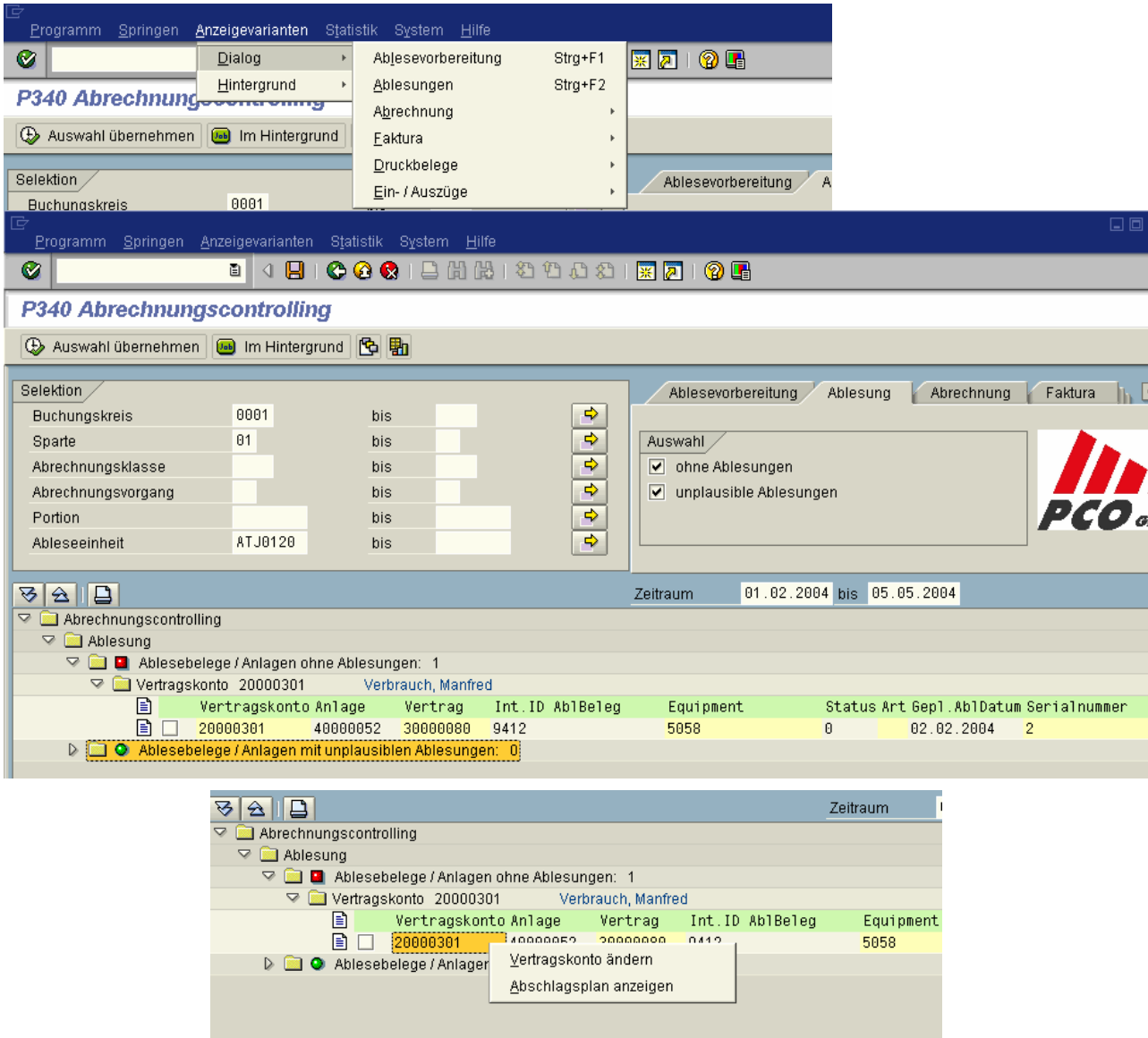

© Copyright 2007 PCO GmbH. SAP, R/2, R/3, ABAP/4, IS-U/CCS, mySAP BI und mySAP CRM sind eingetragene Warenzeichen der SAP AG.